

PLASTOVÁ ROHOVÁ
LIŠTA

DET. 1 ÚPRAVA PARAPETU M 1:10

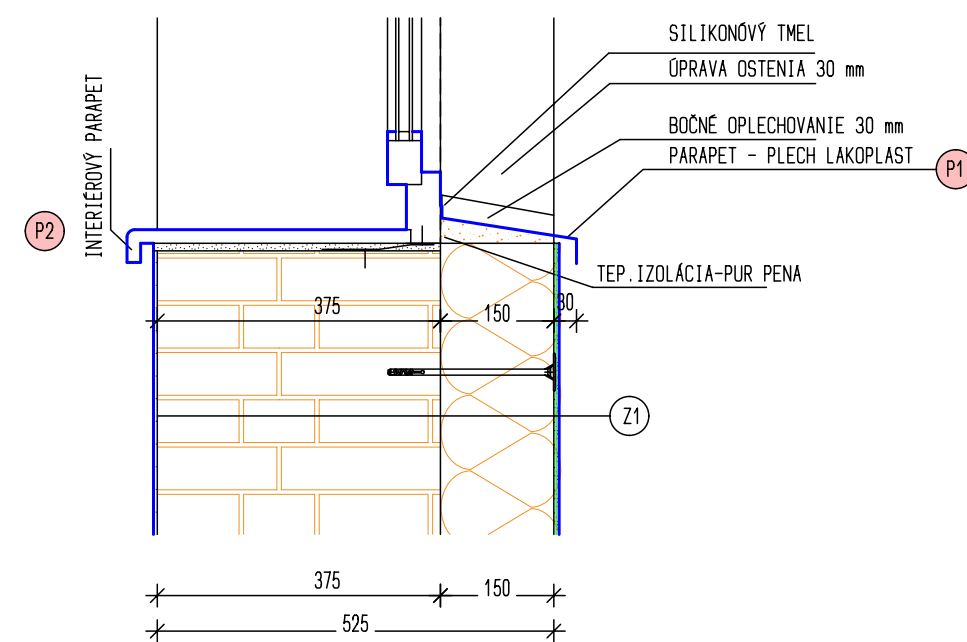

POZNÁMKA :

- * MURIVO V SUTERÉNE OSTÁVA POVODNÉ - KERAMICKÉ MURIVO
- * STROPY SÚ ŽELEZOBETÓNOVÉ
- * PŮVODNÚ OMIETKU OSEKAŤ NA 100%, V INTERIÉRI A NA V=YCHODNEJ FASÁDE
- * BLESKOZVOD SA DEMONTUJE, OSADIA SA NOVÉ KOTVY A NAMONTUJE NASPÄT
- * DAŽDOVÉ ZVODY SA DEMONTUJÚ, OSADIA NOVÉ DRŽIAKY A OSADIA NASPÄT

DET. 2 ÚPRAVA NADPRAŽIA M 1:10

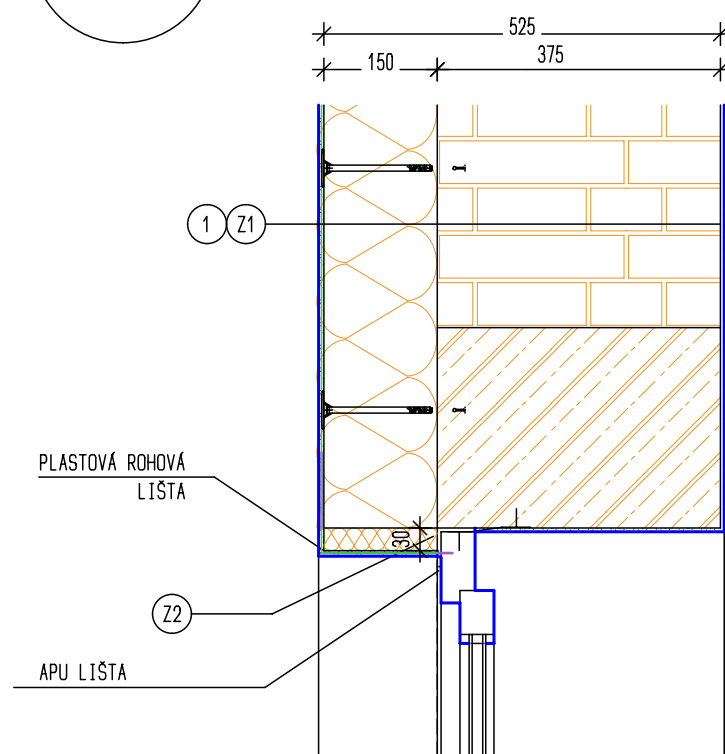

DET. 3 ÚPRAVA OSTENIA OKNA M 1:10

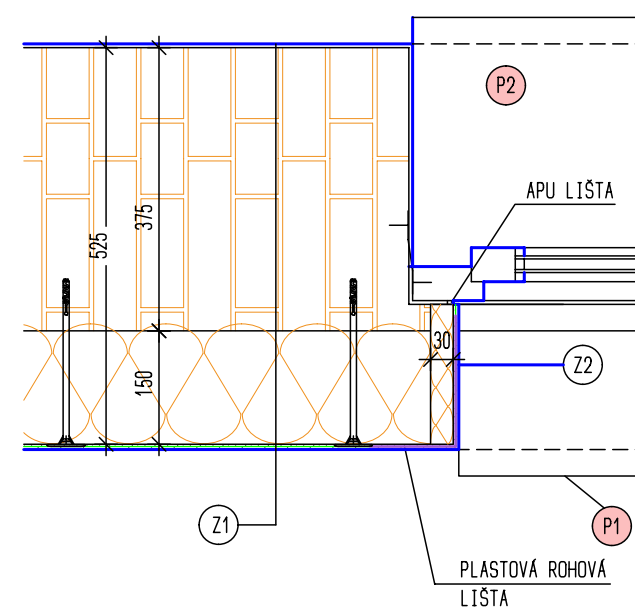

INVESTOR :

MESTO KROMPACHY

NÁM.SLOBODY č. 1, KROMPACHY

±0,00=397,00

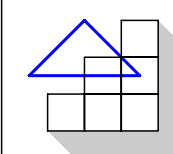

ING.ARCH. JÁN KATUŠČÁK autorizovaný architekt

LICENCIA : 0322 AA

TENTO VÝKRES JE ORIGINÁL, JEHO KOPÍROVANIE BEZ SÚHLASU MAJITEĽA JE TRESTNÉ PODĽA §21, ODST. d) ZÁKONA Č.383/1997 Z.z.

	SÍDLO PROJEKCIE : M.NEŠPORA č.39, 080 01 PREŠOV, tel.mail +421903 906 590, katuscak@aak-katuscak.sk	
	INVESTOR: MESTO KROMPACHY, NÁM.SLOBODY č.1,KROMPACHY	STUPEŇ : PROJEKT ZMENY STAVBY PRED DOKONČENÍM
	STAVBA : PRESTAVBA ROZOSTAVANÉHO ZIMNÉHO ŠTADIÓNA NA MULTIFUNKČNÉ ŠPORTOVO-KULTÚRNE ZARIADENIE SO.č.1 - HLAVNÝ STAVEBNÝ OBJEKT	Č. ZAKÁZKY : FORMÁT: 4xA4 DÁTUM: 03.2021 MIERKA: 1 : 10 ČÍSLO VÝKRESU: 13
	AUTOR PROJEKTU: ING.ARCH.J.KATUŠČÁK	
ZODPOVEDNÝ PROJEKTANT: ING.ARCH.J.KATUŠČÁK	ČASŤ PROJEKTU : 1E1.1 ARCHITEKTONICKO - STAVEBNÉ RIEŠENIE	
VYPRACOVAL: ING.ARCH.J.KATUŠČÁK	NÁZOV VÝKRESU: DETAILY	